FINALE CSI LNA
WINTERTHOUR - 13.05.2017

Lors de la finale CSI de LNA à Winterthour, l'équipe des hommes de la CoA Lausanne-Riviera, longtemps en queue de classement, a réussi une magnifique "Remontada" pour finalement terminer au sixième rang. Alain-Hervé Mfomkpa (Lausanne-Sports/U23) a couru le 400 m haies en 50"77 et réussi deux limites.

Après trois belles quatrièmes places en 2014, 2015 et 2016, l'équipe des hommes de la CoA Lausanne-Riviera a connu un parcours périlleux. Selon un schéma désormais connu et vécu depuis 2013, cette équipe a débuté fort grâce au relais 4 x 100 m, puis elle a peiné à engranger des gros points. En queue de classement jusqu'aux trois quarts de la compétition, et avec de surcroît plus de trente points de retard sur le septième, une Remontada digne du F.C. Barcelona était plus que jamais impérative si elle voulait éviter l'écueil d'une relégation en LNB. Comme espéré, cette remontée a bel et bien eu lieu grâce à des disciplines qui leur étaient enfin favorables (100 m, 200 m, 400 m haies, hauteur et triple). En peu de temps le retard a été comblé, pour finalement pointer au sixième rang devant la CoA Valais Romand et le BTV Aarau. Individuellement, de grosses performances sont tombées malgré la date précoce de cette compétition. Auteur de l'unique victoire du jour, **Alain-Hervé Mfomkpa** (Lausanne-Sports/U23) s'est affiché en taille patron lors du 400 m haies qu'il a remporté en 50"77, soit deux minimas atteints pour les championnats d'Europe U23 à Bydgoszcz (POL) et pour l'Universiade d'été à Taipei (TPE). Les sprinters ont réussi de bons coups également. Sur 100 m, face au vent, **Sylvain Chuard** (Lausanne-Sports/U23) a terminé excellent deuxième en 10"94 et **Valentin Luc** (CA Riviera/U20) s'est retrouvé juste derrière en 10"97. Le jeune CARiste nous a ensuite gratifiés d'un véritable exploit sur 200 m en obtenant, grâce à ses magnifiques 21"66, la limite pour les championnats d'Europe U20 ! **Simon Flückiger** (Lausanne-Sports) a épaulé à merveille ses deux coéquipiers avec 11"14 sur 100 m et 22"23 sur 200 m. Le relais 4 x 100 m composé de **Simon Flückiger, Valentin Luc, Sylvain Chuard et Louis Quiblier** (Lausanne-Sports/U18) avait d'entrée montré la voie à suivre en 41"09. Sur 400 m, la situation était très difficile car il a fallu faire avec les jeunes. **Nicolas Salvadé** (Stade Lausanne/U23) s'en est très bien sorti avec 50"51. En demi-fond, En demi-fond, **Mohammed Boulama** (Lausanne-Sports) a apporté de très bons points au 3000 m grâce à ses 8'37"00. Dans les disciplines techniques, **Romain Leuthold** (Stade Lausanne) a pu franchir 1,95 m en hauteur, tout comme **Christopher Bettex** (Lausanne-Sports/U18) qui a ainsi établi un joli record personnel. **Frédéric Matthys** (CA Riviera/U20) a été excellent à la perche avec 4,80 m, alors que dans les lancers, le trio **Yvan Chapuis, Christian Dössegger, Stéphane Terrin** (CA Riviera) a de nouveau assuré le coup avec entre autres les 13,44 m d'Yvan Chapuis.

Alain-Hervé Mfomkpa

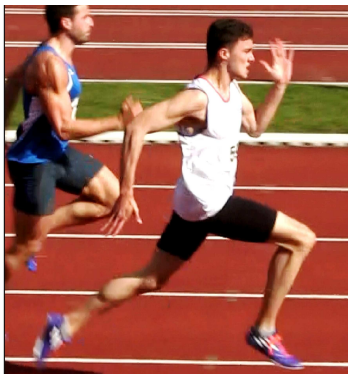
Valentin Luc

LES RÉSULTATS

6. CoA Lausanne-Riviera 231,5 pts

Sylvain Chuard (Lausanne-Sports/U23) 10"94 sur 100 m
Valentin Luc (CA Riviera/U20) 10"97 sur 100 m et 21"66 sur 200 m (limite atteinte pour les championnats d'Europe U20 à Grosseto)
Simon Flückiger (Lausanne-Sports) 11"14 sur 100 m et 22"23 sur 200 m
Nicolas Salvadé (Stade Lausanne/U23) 50"51 sur 400 m
Aurélien Quenet (Stade Lausanne/U20) 53"46 sur 400 m
Mohammed Boulama (Lausanne-Sports) 2'02"20 sur 800 m et 8'37"00 sur 3000 m

Arnau Albà (Lausanne-Sports/U23) 2'02"51 sur 800 m
Simon Hollinger (Stade Lausanne) 2'02"82 sur 800 m
Luca Desgalier (Lausanne-Sports) 9'43"91 sur 3000 m
Baptiste Ulrich (Stade Lausanne) 17"45 sur 110 m haies et 12,79 m au triple
Johan Gygax (Stade Lausanne) 17"89 au 110 m haies et 33,85 m au marteau
Alain-Hervé Mfomkpa (Lausanne-Sports/U23) 50"77 sur 400 m haies (limite atteinte pour les championnats d'Europe U23 à Bydgoszcz et pour l'Universiade d'été à Taipei)
Romain Leuthold (Stade Lausanne) 1,95 m en hauteur
Christopher Bettex (Lausanne-Sports/U18) 1,95 m en hauteur
Loan Jacquemettaz (Stade Lausanne/U20) 1,90 m en hauteur
Frédéric Matthys (CA Riviera/U20) 4,80 m à la perche
Steve Meystre (Stade Lausanne/U20) 4,00 m à la perche et 6,51 m en longueur
Christian Toussaint (Stade Lausanne/U20) 6,76 m en longueur et 12,79 m au triple
Yvan Chapuis (CA Riviera) 13,44 m au poids
Damien Panchaud (Lausanne-Sports) 11,66 m au poids et 36,87 m au disque
Christian Dössegger (CA Riviera) 36,00 m au disque
Stéphane Terrin (CA Riviera) 11,57 m au poids et 34,16 m au disque
Nicolas Strahm (Lausanne-Sports) 30,27 m au marteau et 42,78 m au javelot
Simon Flückiger / Valentin Luc / Sylvain Chuard / Louis Quiblier (Lausanne-Sports/U18) 41"09 sur 4 x 100 m